

# Aviso de Ciclón Tropical en el Océano Atlántico

**No. Aviso: 12**

Ciudad de México a 02 de Septiembre del 2016.

**Emision: 04:15h**

Servicio Meteorológico Nacional, fuente oficial del Gobierno de México, emite el siguiente aviso:

**Síntesis: GASTON ES AHORA TORMENTA TROPICAL**

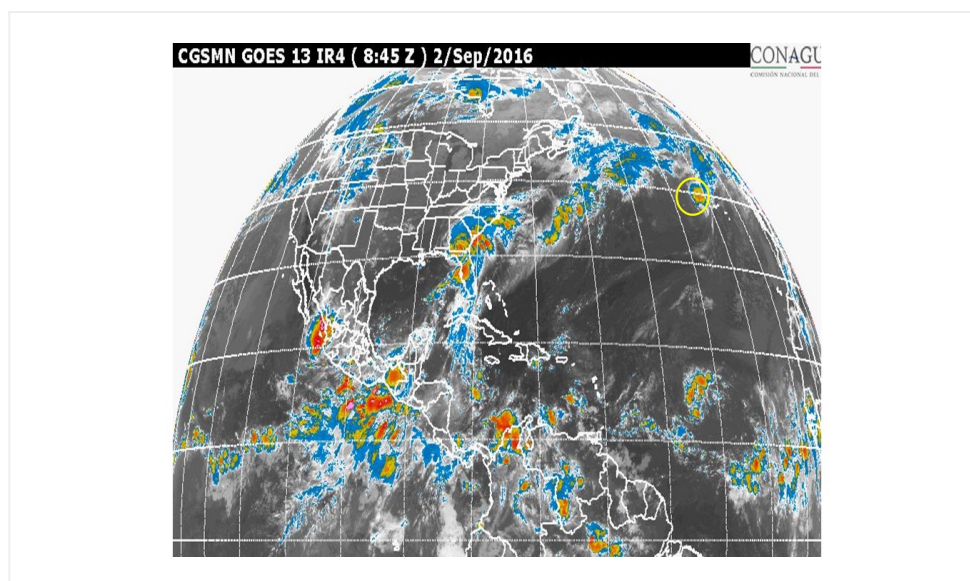

## **Situación Actual:**

**"GASTON" ahora como Tormenta Tropical en el Océano Atlántico, muy lejos de costas nacionales.**

| <b>Condiciones Actuales</b>            |  |                       |
|--|--|-----------------------|
| <b>Hora local (hora gmt)</b>           | 4:00 (9:00 GMT)  |                       |
| <b>Ubicación del centro del ciclón</b> | Latitud Norte: 38.5°   | Longitud Oeste: 34.5° |
| <b>Distancia al lugar más cercano</b>  | A 5,319 km al este-noreste de Cabo Catoche, Q. Roo. y a 5,321 km al noreste de Cancún, Q. Roo. |                       |
| <b>Desplazamiento actual:</b>          | este (80°) a 24 km/h   |                       |
| <b>Vientos máximos [km/h]:</b>         | Sostenidos: 100 km/h   | Rachas: 120 km/h      |
| <b>Presión mínima central [hpa]:</b>   | 992 hPa  |                       |
| <b>Comentarios adicionales</b>         | No afecta al país.   |                       |

## Condiciones Actuales

### Extensión en cuadrantes de radios de vientos y oleaje

|                                    |           |           |           |           |
|------------------------------------|-----------|-----------|-----------|-----------|
| <b>Radio de vientos de 95 km/h</b> | 110 km NE | 165 km SE | 110 km SO | 75 km NO  |
| <b>Radio de vientos de 63 km/h</b> | 185 km NE | 240 km SE | 205 km SO | 130 km NO |
| <b>Oleaje 4 m</b>                  | 500 km NE | 500 km SE | 445 km SO | 500 km NO |

| <b>PRONÓSTICO<br/>VALIDO AL<br/>DÍA/HORA LOCAL<br/>TIEMPO CENTRO</b> | <b>LATITUD<br/>NORTE</b> | <b>LONG.<br/>OESTE</b> | <b>VIENTOS<br/>[Km/h]</b> | <b>CATEGORÍA</b>   | <b>UBICACIÓN (en km)</b>                     |
|--|--------------------------|------------------------|---------------------------|--------------------|--|
| <b>02/13h</b>  | 38.9                     | 31.8                   | 95/110                    | Tormenta Tropical  | 5,555 km al noreste de Cabo Catoche, Q. Roo. |
| <b>03/01h</b>  | 39.7                     | 29.0                   | 75/95                     | Tormenta Tropical  | 5,800 km al noreste de Cabo Catoche, Q. Roo. |
| <b>03/13h</b>  | 41.3                     | 26.3                   | 55/75                     | Depresión Tropical | 6,035 km al noreste de Cabo Catoche, Q. Roo. |

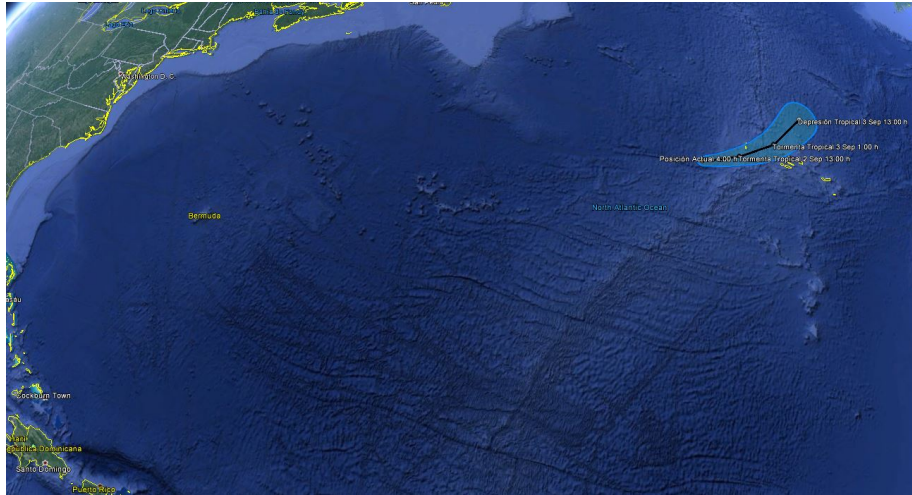

### Trayectoria pronóstico de la Tormenta Tropical "Gaston"

| Aviso No. | Fecha / Hora local CDT | Lat. Norte | Long. Oeste | Distancia más cercana (km)  | Viento mín. / rachas | Categoría           | Avance                             |
|-----------|------------------------|------------|-------------|---|----------------------|---------------------|------------------------------------|
| 01        | 22 ago / 16:00         | 12.1       | 29.0        | A 6,220 km al este de la costa de Quintana Roo, y a 580 km al oeste-suroeste de las Islas Cabo Verde. | 55/75                | Depresión Tropical  | Oeste (275°) a 30 km/h             |
| 02        | 22 ago / 22:00         | 12.6       | 30.7        | 6,020 km al este de las costas de Q. Roo.   | 65 km/h/85 km/h      | Tormenta Tropical   | Oeste-noroeste (285°) a 30 km/h    |
| 03        | 24 ago / 23:15         | 18.7       | 42.2        | 1955 km al oeste de las Islas Cabo Verde y a 4,530 km al este de las costas de Quintana Roo.          | 120/150              | Huracán categoría I | Hacia el noroeste (310°) a 28 km/h |
| 04        | 25 ago / 10:00         | 20.4       | 44.4        | 1,865 km al este-noroeste de Islas de Sotavento, y a 4,395 km al este de las costas de Quintana Roo.  | 110/140              | Tormenta Tropical   | noroeste (315°) a 28 km/h          |
| 05        | 27 ago / 22:00         | 29.6       | 54.2        | 1,055 al este-sureste de la Isla Bermuda y a 3,395 km al este-noreste de Cancún, Q. Roo.              | 140/165              | Huracán categoría I | Noroeste (320°) a 13 km/h          |

|    |                |      |      |  |         |                       |                                |
|----|----------------|------|------|--|---------|-----------------------|--------------------------------|
| 06 | 28 ago / 10:00 | 30.5 | 54.8 | 970 km al este de la Isla Bermuda.<br>3,355 km al este-noreste de las costas de Quintana Roo.      | 165/205 | Huracán categoría II  | Noroeste (320°) a 7 km/h       |
| 07 | 28 ago / 16:00 | 30.8 | 55.1 | 935 km al este de Isla de Bermuda.<br>3,330 km al este-noreste de las costas de Quintana Roo.      | 185/220 | Huracán categoría III | Noroeste (320°) a 7 km/h       |
| 08 | 29 ago / 10:00 | 31.0 | 55.4 | A 900 km al este de la Isla de Bermuda y a 3,320 km al este-noreste de las costas de Quintana Roo. | 175/215 | Huracán categoría II  | Hacia el norte (360°) a 4 km/h |
| 09 | 30 ago / 22:00 | 32.9 | 50.9 | 3,770 km al este-noreste de las costas de Quintana Roo y a 1,300 km al este de la Isla Bermuda.    | 195/240 | Huracán categoría III | Este-noreste (70°) a 17 km/h   |
| 10 | 31 ago / 16:00 | 35.0 | 46.9 | A 4,173 km al este-noreste de Cancún, Q. Roo., y a 1,665 km al oeste de Islas Azores.              | 165/205 | Huracán categoría II  | Noreste (55°) a 30 km/h        |
| 11 | 01 sep / 4:00  | 36.8 | 43.3 | 4,525 km al este-noreste de Cabo Catoche, Q. Roo. 1,300 km al oeste de Isla Faial, Azores          | 150/185 | Huracán categoría I   | este-noreste (60°) a 31 km/h   |
| 12 | 02 sep / 4:00  | 38.5 | 34.5 | A 5,319 km al este-noreste de Cabo Catoche, Q. Roo. y a 5,321 km al noreste de Cancún, Q. Roo.     | 100/120 | Tormenta Tropical     | este (80°) a 24 km/h           |

**EL SIGUIENTE AVISO SE EMITIRÁ A LAS 01:15HRS TIEMPO DEL CENTRO O ANTES SI OCURREN CAMBIOS SIGNIFICATIVOS**

**Pronosticador:** JUAN CARLOS AYALA VILLALOBOS

**Revisó:** MARCO A. LUGO.